ORGANOGRAMA DA SECRETARIA DE ESTADO DE MINAS GERAIS
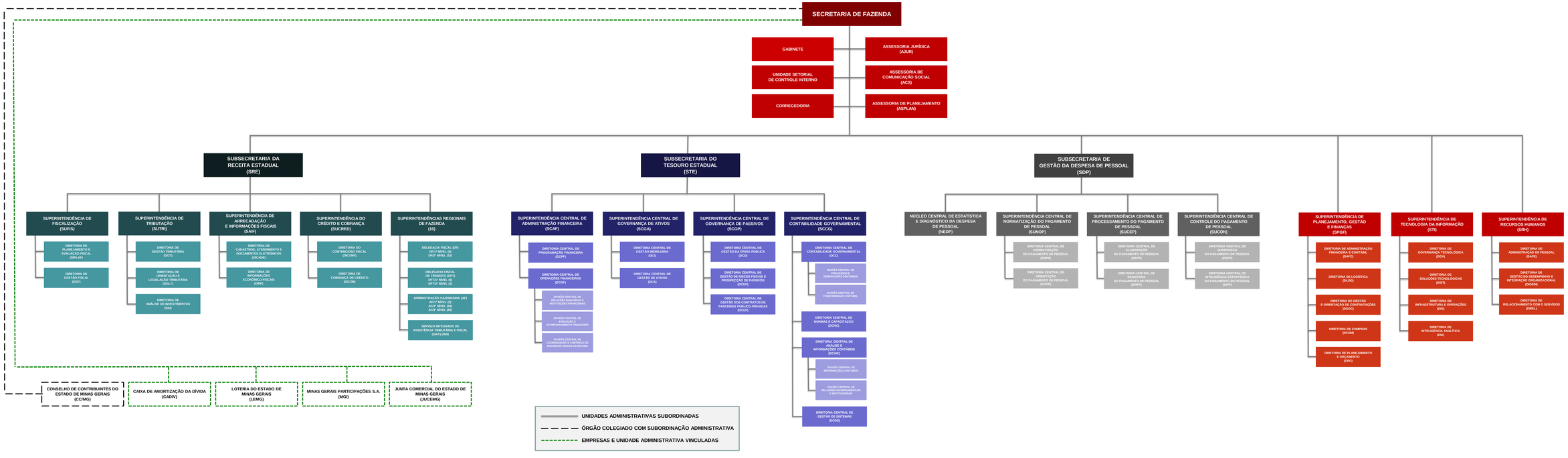
A que se refere o art. 34 da Lei nº 22.257, de 27 de julho de 2016, regulamentada pelo Decreto nº 47.348, de 24 de janeiro de 2018