SI**RE**

SISTEMA INTEGRADO DE
ADMINISTRAÇÃO DA RECEITA

Certidão de Débitos Tributários

(CDT)

MANUAL

Junho/2023

INDICE

| | |
|---|----|
| 1. Introdução..... | 2 |
| 2. Solicitação e Emissão de CDT para Pessoa Física ou Jurídica não inscrita na SEF..... | 4 |
| 3. Solicitação e Emissão de CDT para Pessoa Jurídica Inscrita na SEF..... | 8 |
| 4. Solicitação de Alteração de CDT por Decisão Judicial..... | 13 |
| 5. Solicitação de Reprocessamento CDT | 14 |
| 6. Certificação da Certidão de Débitos Tributários..... | 14 |

Introdução

O **SIARE** é o Sistema de Administração da Receita da Secretaria de Estado de Fazenda de Minas Gerais, fruto da revisão e racionalização dos processos administrativos - tributários, objetivando maior eficácia na prestação de serviços pela Secretaria de Estado de Fazenda de Minas Gerais.

Este material é composto pela descrição das funcionalidades do Módulo Certidão de Débitos Tributários (CDT)

- **CDT - Internet:** Trata das funcionalidades a serem utilizadas pelos requerentes, tendo como solicitantes contribuintes e não contribuintes, para a solicitação via internet, dos serviços disponibilizados pelo Módulo de Certidão de Débitos Tributários - CDT, bem como para a impressão da Certidão nos casos permitidos, através de acesso à página da SEF na internet.

CDT – Internet

A solicitação da Certidão de Débitos Tributários (CDT) será feita exclusivamente pela Internet, no Sistema Integrado de Administração da Receita Estadual (SIARE).

A partir do dia 30/06/2014 foi disponibilizado no SIARE a emissão da CDT - Certidão de Débitos Tributário, sem necessidade de login no SIARE, independente do solicitante ser o próprio contribuinte ou terceiros, quando seu resultado for NEGATIVA e a partir de 03/08/2016 a CDT com resultado POSITIVA COM EFEITO NEGATIVA.

Em caso de CDT com resultado "POSITIVA", o contribuinte deverá observar o seguinte:

1. Contribuinte inscrito no cadastro da Secretaria de Estado de Fazenda de Minas Gerais (SEF-MG):

A impressão da CDT com resultado Positiva deverá ser realizada mediante login no SIARE com Certificado Digital ou com Inscrição Estadual, CPF e Senha do sócio máster para os enquadrados como MEI ou Produtor Rural Pessoa Física.

2. Pessoa Física ou Pessoa Jurídica NÃO inscrita no cadastro da Secretaria de Estado de Fazenda de Minas Gerais (SEF-MG), inclusive com inscrição estadual na situação "BAIXADO":

Após solicitar a CDT pela página oficial da SEF-MG >>> ACESSO RÁPIDO (lado esquerdo) >>> CERTIDÃO DE DÉBITOS TRIBUTÁRIOS, **se a CDT estiver com a situação POSITIVA não será permitida a impressão.** Assim, conforme orientações constantes no comprovante de solicitação, o contribuinte deverá solicitar detalhamento dos débitos à Administração Fazendária – AF da sua circunscrição, conforme canal de comunicação indicado na página da SEF/MG

<http://www.fazenda.mg.gov.br/atendimento/>

IMPORTANTE: O contribuinte que se encontra na situação cadastral "Baixado junto à SEF/MG", deverá solicitar a certidão utilizando chave de identificação o número do CNPJ.

Em Belo Horizonte e Contagem o atendimento é realizado pelo canal de atendimento eletrônico fale com a AF (<http://www.fazenda.mg.gov.br/atendimento/fale-com-a-af/>), devendo selecionar o Assunto relacionado à CDT.

Documentação necessária para informação dos detalhamentos dos débitos:

Pessoa Física: cópia do RG ou outro documento que comprove sua identificação, incluindo o CPF.

Pessoa Jurídica NÃO inscrita: cópia dos Atos Constitutivos e/ou cópia da última alteração contratual em que conste a cláusula de administração, documento que comprove a identificação do sócio ou procuração com poderes para tal finalidade, cópia da RG do procurador

Passo a passo Solicitação e Emissão de CDT via Internet

1. Solicitação e Emissão de CDT por Pessoa Física ou Jurídica não inscrita na SEF

A partir da página principal da SEF www.fazenda.mg.gov.br, clicar o link "Certidão de Débitos Tributários" existente no quadro "Destaque".

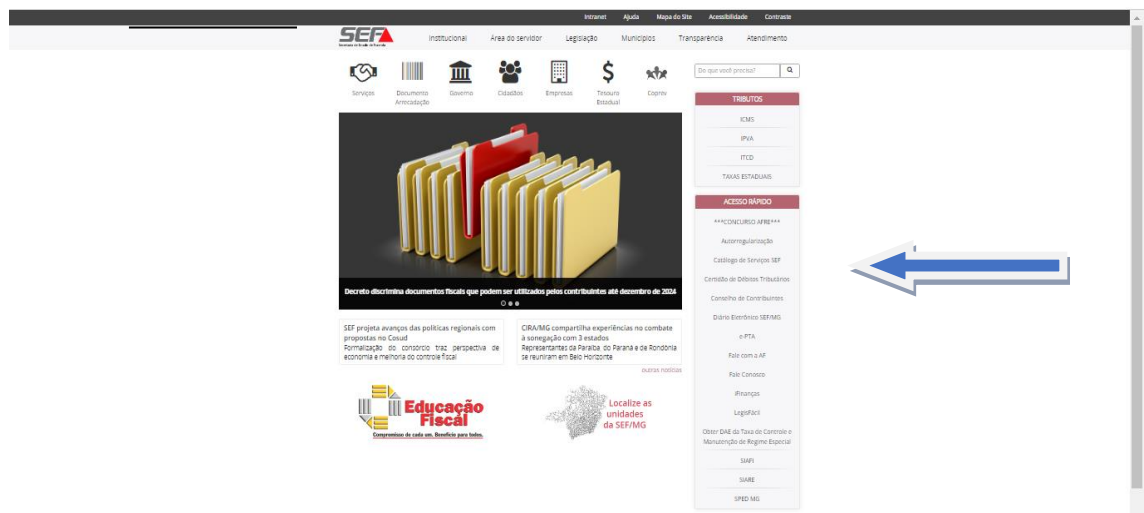

No corpo da página "Clique aqui e solicite sua Certidão de Débitos Tributários - CDT"

Será exibida a tela "Solicitação de CDT para não contribuintes".

O requerente deverá selecionar a opção adequada à identificação do solicitante, CPF ou CNPJ, e informar o número correspondente, confirmando a inclusão do dado através do comando "Confirmar". Caso queira desistir deverá utilizar o comando "Desistir", retornando para a tela principal do SIARE na internet.

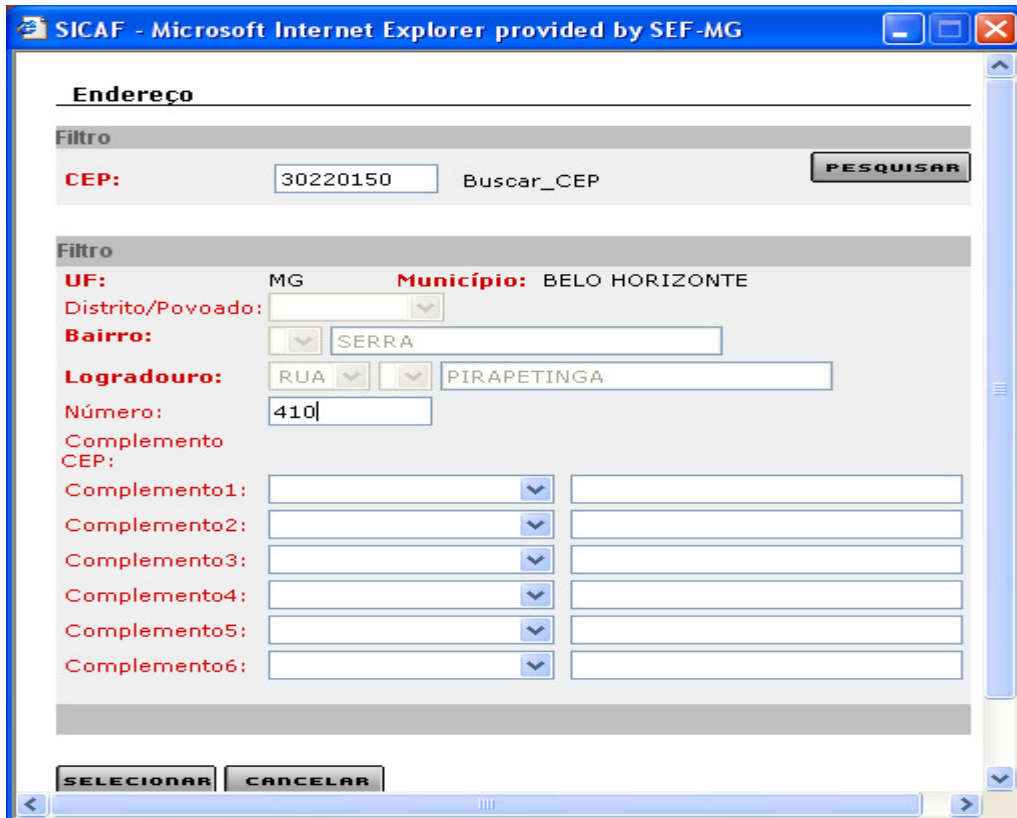
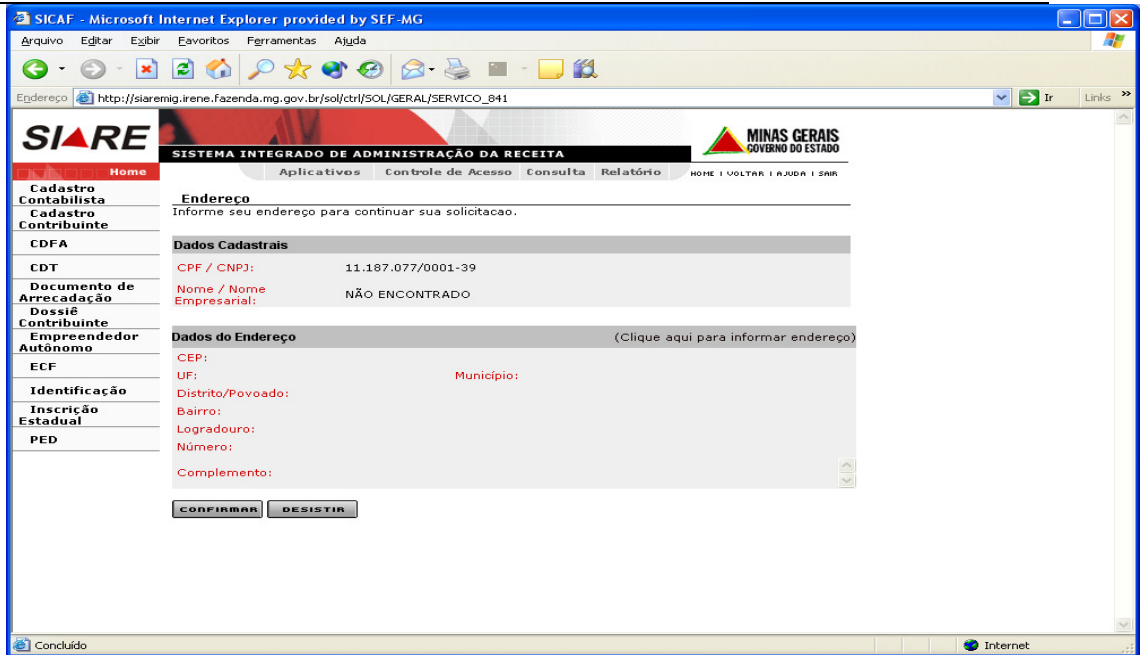

Caso o endereço não seja recuperado pelo sistema ou esteja desatualizado acionar "clique aqui para informar o endereço, em seguida digite os dados do endereço, clique em selecionar e confirmar

Acionado o comando "Confirmar", sendo válida a identificação informada e não se tratando de contribuinte inscrito na SEF, a tela "Endereço" será exibida com o container "Dados Cadastrais" preenchido com o número do CPF ou CNPJ informado e o Nome ou Nome Empresarial resgatado da base da Receita Federal.

Após processamento será exibida a tela acima. Clique em "Imprimir Certidão".

Se não houver débito em aberto, a Certidão de Débitos Tributários – CDT – será NEGATIVA e estará disponível para impressão.

IMPORTANTE: Para impressão da CDT o bloqueador de pop-up do seu navegador deve estar desativado.

| SECRETARIA DE ESTADO DE FAZENDA DE MINAS GERAIS | | |
|---|---------------------------|------------------------------------|
| CERTIDÃO DE DÉBITOS TRIBUTÁRIOS | | CERTIDÃO EMITIDA EM: 11/05/2011 |
| Negativa | | CERTIDÃO VALIDA ATÉ: 09/09/2011 |
| NOME: MARIA CRISTINA REZENDE DOS SANTOS | | |
| CNPJ/CPF: 837.170.348-34 | | |
| LOGRADOURO: ITAPEMA | | NÚMERO: 173 |
| COMPLEMENTO: | BAIRRO: ANCHIETA | CEP: 30310490 |
| DISTRITO/POVOADO: | MUNICÍPIO: BELO HORIZONTE | UF: MG |
| <p>Certificamos não haver débito de responsabilidade do interessado acima identificado, ressalvado o direito de a Fazenda Pública constituir novos créditos tributários, que ainda não foram apurados ou lançados até essa data, incluídos aqueles relativos ao ITCD.</p> | | |
| IDENTIFICAÇÃO | NÚMERO DO PTA | DESCRIÇÃO |
| | | |
| <p>A autenticidade desta certidão deverá ser confirmada na internet, página da Secretaria de Estado de Fazenda de Minas Gerais (http://www.fazenda.mg.gov.br).</p> | | |
| CÓDIGO DE CONTROLE DE CERTIDÃO: 2011000083744590 | | |

Se a CDT estiver com a situação POSITIVA não será permitida a impressão. Deverá solicitar detalhamento dos débitos, seguindo as orientações no campo observações do protocolo, ou através dos canais de atendimentos da Administração Fazendária – AF referente a circunscrição do contribuinte.

Para acessar os canais de atendimento, acesse o link:

<http://www.fazenda.mg.gov.br/atendimento/>

Em Belo Horizonte e Contagem o atendimento é realizado pelo canal de atendimento eletrônico Fale com a AF, acesso em:

<http://www.fazenda.mg.gov.br/atendimento/fale-com-a-af/>, devendo selecionar o Assunto relacionado à CDT.

A relação dos e-mails das Administrações Fazendárias de Minas Gerais está disponível no link:

<http://www.fazenda.mg.gov.br/utilidades/unidades.html>

2. Solicitação e Emissão de CDT por Pessoa Jurídica inscrita na SEF

Para que a Pessoa Jurídica inscrita na SEF, a partir de agora identificada como "Contribuinte", solicite a CDT, deverá inicialmente acessar o SIARE através certificado digital ou através do login/senha para os contribuintes MEI e Produtor Rural Pessoa Física.

Ao realizar o login no SIARE, o responsável máster se utilizará de seu CPF, senha e da inscrição estadual do estabelecimento matriz, mesmo que a solicitação de CDT tenha por objeto o estabelecimento filial

A partir da página principal da SEF/MG www.fazenda.mg.gov.br, clicar o link "SIARE" no quadro "Destaque

Clique em SIARE:

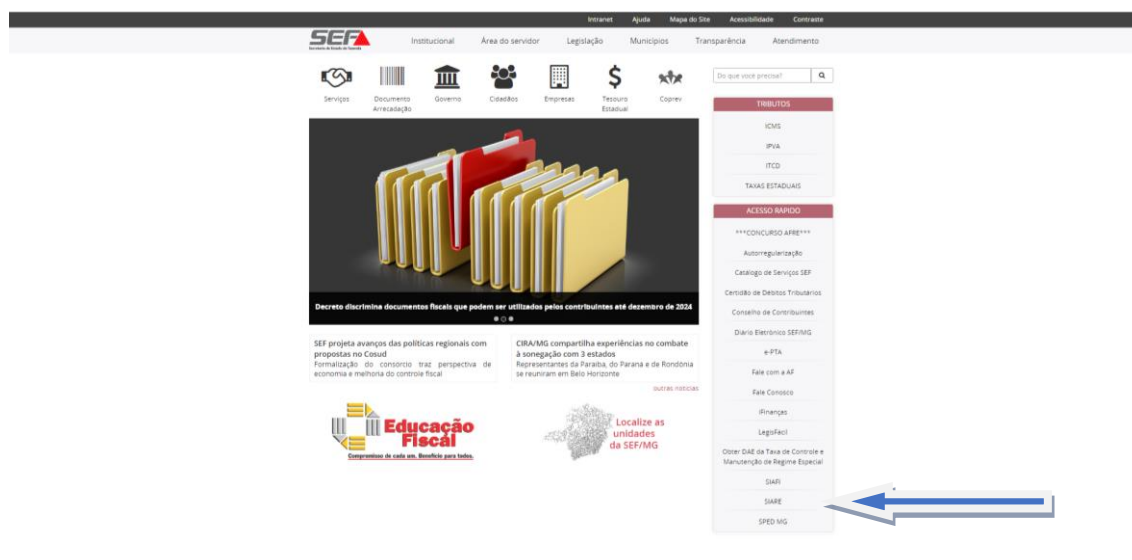

Acessar ao **SIARE através do Certificado Digital**: Contribuintes enquadrados no Regime de Recolhimento Débito/Crédito e/ou que estejam autorizados a emissão de Documentos Fiscais Eletrônicos.

Acesso ao **SIARE Login**: Demais contribuintes inscritos, MEI e o Produtor Rural_Pessoa Física

Usuário: Inscrição Estadual

CPF: Responsável Máster

Senha: Enviada no momento da emissão da inscrição Estadual

Para a solicitação da CDT o requerente deverá selecionar a opção "CDT" no menu lateral e, em seguida, a opção "Solicitação de CDT". A tela "Solicitação de CDT" será exibida.

The main content area is titled 'Domicílio Tributário Eletrônico (DT-e)'. It displays a notification: 'Você tem 3 mensagens não lidas, desde 28/03/2023.' Below this is a search filter section with options for 'Exibir mensagens' (Todas (ativas), Não Lidas, Lidas, Excluídas) and 'Pesquisar por assunto' (dd/mm/aaaa até dd/mm/aaaa). A table of messages is shown below:

| | Data Envio | Data Ciência | Assunto | Categoria |
|--------------------------|------------|--------------|--|-------------|
| <input type="checkbox"/> | 27/11/2019 | 26/12/2022 | COMUNICADO SUTRI 029/2019 - 4781-4/00-5/N | Comunicação |
| <input type="checkbox"/> | 06/11/2019 | 12/01/2023 | COMUNICADO 031/2019 | Comunicação |
| <input type="checkbox"/> | 05/04/2023 | | Aviso do Resultado de Processamento de Declaração | |
| <input type="checkbox"/> | 28/03/2023 | | Aviso do Resultado de Processamento de Declaração | |
| <input type="checkbox"/> | 28/03/2023 | | Aviso do Resultado de Processamento de Declaração | |
| <input type="checkbox"/> | 07/02/2023 | 15/02/2023 | TERMO DE ADESAO AO USO DO DOMICILIO TRIBUTARIO ELETRONICO (DT-e) | |

Below the table, there are two buttons: 'Mensagem lida' and 'Mensagem não lida'. A red 'X' icon is visible above the 'Mensagem' section.

No campo "Estabelecimento" do container "Identificação do Estabelecimento" será disponibilizada a lista de inscrições estaduais de todos os estabelecimentos inscritos, matriz e filial, que tenham relação com a inscrição estadual utilizada na identificação do responsável máster quando de seu login.

SIARE - Sistema Integrado de Administração da Receita Estadual 003303400030 / 01943180606 | Sessão expira em: 19:53 | Voltar | Sair

SEF
SECRETARIA DE FAZENDA

Nome Aplicativos Controle de Acesso Consulta Relatórios

Buscar Serviços

Solicitação de CDT

Esta funcionalidade possibilita a emissão de Certidão de Débitos Tributários (CDT) para contribuintes inscritos na Secretaria de Estado da Fazenda de Minas Gerais (SEF). Selecione o estabelecimento para o qual deseja emitir a CDT e clique em confirmar.

Identificação do Estabelecimento

Estabelecimento:

CONFIRMAR **ABORTAR**

- Autoregularização
- DAPI
- Cadastro CERH
- Cadastro Convênio 115/2003
- Documentos Eletrônicos (NF-e / NFC-e / CT-e / CT-e OS / BP-e)
- CDPA
- CDT
- Consulta de Contribuinte
- Certificar Documento
- DAHEF
- Declaração TRFM
- Documento de Arrecadação
- e-PTA
- ITCD
- Identificação
- Domicílio Tributário Eletrônico (DT-e)
- Inscrição Estadual
- Nota Fiscal Avulsa
- Parcelamento
- PED
- Regime Especial
- Produtor Rural
- PTA Eletrônico não contencioso
- Produtor Rural - Pessoa Jurídica
- Registro de Saída

SIARE - Sistema Integrado de Administração da Receita Estadual 003303400030 / 01943180606 | Sessão expira em: 19:51 | Voltar | Sair

SEF
SECRETARIA DE FAZENDA

Nome Aplicativos Controle de Acesso Consulta Relatórios

Buscar Serviços

Confirmação dos Dados

Dados do Contribuinte

| | | | |
|----------------------|----------------------------------|------------|------------------------|
| Inscrição Estadual: | 003303400-00-30 | CNPJ: | 31.848.692/0001-56 |
| Nome Empresarial: | TS1727_JOBME_EMPRESARIAL_2099613 | Número: | 1 |
| Logradouro: | RUA TS1727_OGRAADOURO_42679650 | CEP: | 32180560 |
| Complemento: | | Bairro: | TS1727_BARRAO_42679650 |
| Complemento CEP: | | Município: | CONTAGEM |
| Distribuição/Estado: | Ativa | UF: | MG |

Situação do Contribuinte:

E-mail:

CONFIRMAR **ABORTAR**

- Autoregularização
- DAPI
- Cadastro CERH
- Cadastro Convênio 115/2003
- Documentos Eletrônicos (NF-e / NFC-e / CT-e / CT-e OS / BP-e)
- CDPA
- CDT
- Consulta de Contribuinte
- Certificar Documento
- DAHEF
- Declaração TRFM
- Documento de Arrecadação
- e-PTA
- ITCD
- Identificação
- Domicílio Tributário Eletrônico (DT-e)
- Inscrição Estadual
- Nota Fiscal Avulsa
- Parcelamento
- PED
- Regime Especial
- Produtor Rural
- PTA Eletrônico não contencioso
- Produtor Rural - Pessoa Jurídica
- Registro de Saída

SIARE - Sistema Integrado de Administração da Receita Estadual 003303400030 / 01943180606 | Sessão expira em: 19:12 | Voltar | Sair

SEF
SECRETARIA DE FAZENDA

Nome Aplicativos Controle de Acesso Consulta Relatórios

Buscar Serviços

Informação de Dados

Dados Complementares

E-mail: Não desejo receber a CDT por e-mail

CONFIRMAR **ABORTAR**

- Autoregularização
- DAPI
- Cadastro CERH
- Cadastro Convênio 115/2003
- Documentos Eletrônicos (NF-e / NFC-e / CT-e / CT-e OS / BP-e)
- CDPA
- CDT
- Consulta de Contribuinte
- Certificar Documento
- DAHEF
- Declaração TRFM
- Documento de Arrecadação
- e-PTA
- ITCD
- Identificação
- Domicílio Tributário Eletrônico (DT-e)
- Inscrição Estadual
- Nota Fiscal Avulsa
- Parcelamento
- PED
- Regime Especial
- Produtor Rural
- PTA Eletrônico não contencioso
- Produtor Rural - Pessoa Jurídica
- Registro de Saída

A Certidão de Débitos Tributários – CDT - será enviada para o e-mail cadastrado. Caso não deseja que a CDT seja enviada por e-mail, marcar o “flag” Não desejo receber a CDT por e-mail. Em seguida clicar em Confirmar

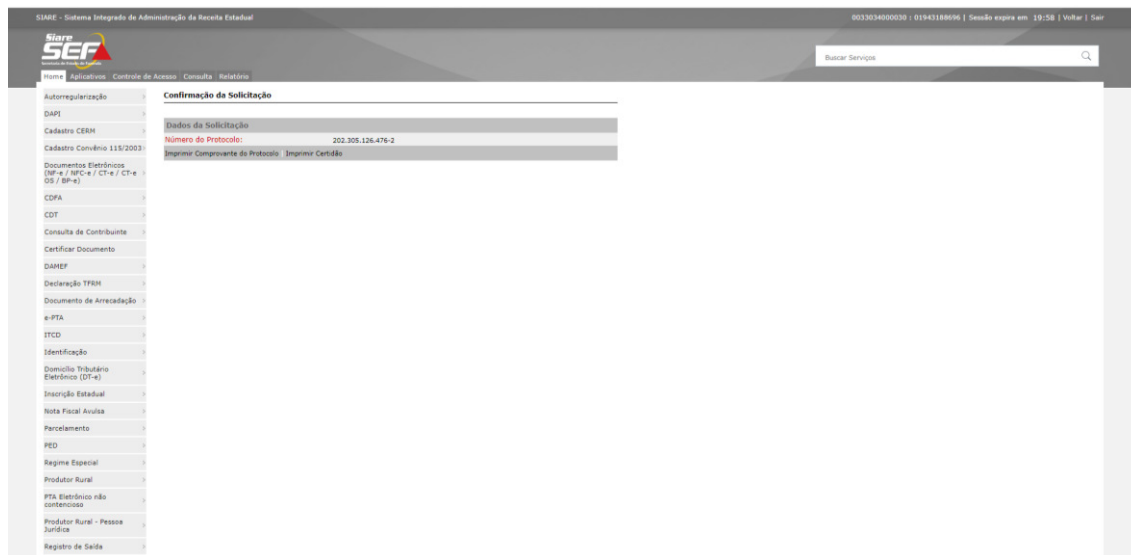

Ao acionar o comando “Imprimir Comprovante do Protocolo”, o comprovante da solicitação do serviço será exibido.

Ao acionar o comando “Imprimir Certidão”, a certidão será exibida.

IMPORTANTE: Para impressão da CDT o bloqueador de pop-up do seu navegador deve estar desativado.

SICAF - Windows Internet Explorer provided by Secretaria de Estado de Fazenda MG

Arquivo Editar Exibir Favoritos Ferramentas Ajuda

| | | |
|--|------------------------------|--|
|  SECRETARIA DE ESTADO DE FAZENDA DE MINAS GERAIS | | |
| CERTIDÃO DE DÉBITOS TRIBUTÁRIOS Negativa | | CERTIDÃO EMITIDA EM: 11/05/2011 CERTIDÃO VALIDA ATÉ: 09/08/2011 |
| NOME/NOME EMPRESARIAL: TST4_NOME_EMPRESARIAL_921873 | | |
| INSCRIÇÃO ESTADUAL: 062007399.00-42 | CNPJ/CPF: 17.166.745/0001-28 | SITUAÇÃO: Ativo |
| LOGRADOURO: RUA TST4_LOGRADOURO_1721883 | | NÚMERO: 1 |
| COMPLEMENTO: | BAIRRO: TST4_BAIRRO_1721883 | CEP: 30310370 |
| DISTRITO/POVOADO: | MUNICÍPIO: BELO HORIZONTE | UF: MG |
| Certificamos não haver débito de responsabilidade do interessado acima identificado, ressalvado o direito de a Fazenda Pública constituir novos créditos tributários, que ainda não foram apurados ou lançados até essa data, incluídos aqueles relativos ao ITCD. | | |
| IDENTIFICAÇÃO | NÚMERO DO PTA | DESCRIÇÃO |
| A autenticidade desta certidão deverá ser confirmada no sítio da Secretaria de Estado de Fazenda de Minas Gerais em www.fazenda.mg.gov.br => certidão de débitos tributários => certificar documentos | | |
| CÓDIGO DE CONTROLE DE CERTIDÃO: 2011000044917824 | | |

3. Solicitação de Alteração por Decisão Judicial

A solicitação de alteração de CDT por decisão judicial não é realizada pela internet. Para tanto, o requerente deverá acionar a Unidade Fazendária da sua circunscrição indicada no "Comprovante de Solicitação", de acordo com o canal de atendimento.

Para acessar os canais de atendimento, clicar link abaixo:

<http://www.fazenda.mg.gov.br/atendimento/>

A relação dos e-mails das Administrações Fazendárias de Minas Gerais está disponível no link:

<http://www.fazenda.mg.gov.br/utilidades/unidades.html>

Em Belo Horizonte e Contagem o atendimento é realizado pelo canal de atendimento eletrônico Fale com a AF, acesso em: <http://www.fazenda.mg.gov.br/atendimento/fale-com-a-af/>, devendo selecionar o Assunto relacionado à CDT (decisão judicial ou reprocessamento).

4. Solicitação de Reprocessamento

| | | | |
|--|---|------------------------------------|------------------------------------|
|  | SECRETARIA DE ESTADO DE FAZENDA DE MINAS GERAIS | | |
| CERTIDÃO DE DÉBITOS TRIBUTÁRIOS Este documento está incompleto. Necessário reprocessamento da Administração Fazendária. | <table border="1"> <tr> <td>CERTIDÃO EMITIDA EM: 20/06/2023</td> </tr> <tr> <td>CERTIDÃO VALIDA ATÉ: 18/09/2023</td> </tr> </table> | CERTIDÃO EMITIDA EM: 20/06/2023 | CERTIDÃO VALIDA ATÉ: 18/09/2023 |
| CERTIDÃO EMITIDA EM: 20/06/2023 | | | |
| CERTIDÃO VALIDA ATÉ: 18/09/2023 | | | |

A solicitação de Reprocessamento da CDT não é realizada pela internet. Para tanto, o requerente deverá acionar a Unidade Fazendária da sua circunscrição indicada no "Comprovante de Solicitação", de acordo com o canal de atendimento.

Para acessar os canais de atendimento, clicar link abaixo:

<http://www.fazenda.mg.gov.br/atendimento/>

A relação dos e-mails das Administrações Fazendárias de Minas Gerais está disponível no link:

<http://www.fazenda.mg.gov.br/utilidades/unidades.html>

Em Belo Horizonte e Contagem o atendimento é realizado pelo canal de atendimento eletrônico Fale com a AF, acesso em: <http://www.fazenda.mg.gov.br/atendimento/fale-com-a-af/>, devendo selecionar o Assunto relacionado à CDT (decisão judicial ou reprocessamento).

5. Certificação da Certidão de Débitos Tributários

Toda CDT emitida, seja a emissão original ou por reprocessamento ou, ainda, por alteração decorrente de decisão judicial, conterà impresso o código para certificação, ao final do documento (rodapé) denominado "CÓDIGO DE CONTROLE DE CERTIDÃO".

De posse deste número qualquer pessoa poderá consultar a imagem do documento gerado pela SEF e conferir sua autenticidade.

Para tanto, deverá selecionar, no menu vertical da página principal do SIARE na internet, a opção "Certificar Documento".

SIARE - Sistema Integrado de Administração da Receita Estadual

SEF

Buscar Serviços

Ativos - Atualização do ICMS vendido

Cadastrar Pessoa

Alteração Cadastral de Gráfica Estabelec. Outra UF

Taxa de Incêndio - Consulta Imovel

Pessoa

Certificar Documento

Consulta de Contribuinte

Comprovante de Inscrição Estadual

Consultar PTA/Parcelamento/CDA/Protesto

Documento de Arrecadação

Hab. de Contabilista/Empresa Contabil

Habilitação Gráfica Outra UF

Impressão de Termo de Responsabilidade Gráfico

ITCD

Nota Fiscal Avulsa

Parcelamento

Produtor Rural

Protocolo

Regime Especial

Solicitação de Cadastro no CERH

Solicitação de CDT

Solicitação de Isenção

Solicitação de Restituição

Caixa Postal no SIARE

A SEF muda a forma de comunicação com seus contribuintes e contabilistas disponibilizando a Caixa Postal no SIARE.

Senha de segurança

Diversos serviços estão sendo disponibilizados no SIARE, desde janeiro de 2005, com acesso restrito a pessoas jurídicas e outros usuários inscritos no cadastro informatizado da SEF/ING. As solicitações desses serviços devem ser feitas exclusivamente pela internet, mediante senha de segurança específica.

Termo de Responsabilidade

Para habilitar-se a obter a senha, o contribuinte, contabilista ou empresa contábil cadastrado até 31/12/2004 deve entregar à SEF/ING um Termo de Responsabilidade, utilizando formulário próprio e observando orientações pertinentes.

Acesso ao SIARE

Se você está acessando o SIARE pela primeira vez, informe, no lado direito desta primeira tela, o tipo de usuário, o número do CPF do sócio master e digite, no campo "SENHA", a senha recebida no e-mail do cadastro. Quando esta senha que você recebeu, com todo cuidado. Ela será exigida nos próximos acessos.

Troca de senha

Caso tenha esquecido sua senha ou tenha dificuldade para trocá-la, clique em "Esqueci minha senha", ao lado direito dessa tela. Será enviada uma nova senha para o e-mail informado no cadastro na SEF-ANG.

Não possui ou não recebeu a senha

Para consultar as instruções sobre o serviço de alteração dos dados de comunicação clique aqui ou entre em contato com a Administração Fazendária de sua circunscrição através do link [Código de Acesso](#).

TESTE MENSAGEM 15-06

Acesso ao SIARE

Logon Certificado Digital

Usuário*: Seleccione um tipo

CPF*:

Senha*:

Entrar

Esqueci minha senha

Manual de acesso com certificado

PR.13.0.78.0

https://pwww2.fazenda.mg.gov.br/feic/9195/RETAQUAR/CERTIFICAR_DOCUMENTO/CACAC-VISUALIZAR

Acionando a opção "Certificar Documento" do menu, a tela para pesquisa da CDT a ser certificada será exibida.

SIARE - Sistema Integrado de Administração da Receita Estadual

SEF

Buscar Serviços

Ativos - Atualização do ICMS vendido

Cadastrar Pessoa

Alteração Cadastral de Gráfica Estabelec. Outra UF

Taxa de Incêndio - Consulta Imovel

Pessoa

Certificar Documento

Consulta de Contribuinte

Comprovante de Inscrição Estadual

Consultar PTA/Parcelamento/CDA/Protesto

Documento de Arrecadação

Hab. de Contabilista/Empresa Contabil

Habilitação Gráfica Outra UF

Impressão de Termo de Responsabilidade Gráfico

ITCD

Nota Fiscal Avulsa

Parcelamento

Produtor Rural

Protocolo

Regime Especial

Solicitação de Cadastro no CERH

Solicitação de CDT

Solicitação de Isenção

Solicitação de Restituição

Certificação de Documentos

Autenticação

Número:

Digito:

Buscar

Nota: O campo "Digito", deverá ser preenchido com o último número informado do Código de Controle do Documento.

Ao informar o "Código de Controle de Certidão", considerando que o dígito verificador corresponde ao último número do código, a imagem da CDT correspondente será exibida para conferência com o documento físico pesquisado.

SEF/MG - SIARE - Windows Internet Explorer provided by Secretaria de Estado d...

SECRETARIA DE ESTADO DE FAZENDA DE MINAS GERAIS

| | |
|---|--|
| CERTIDÃO DE DÉBITOS TRIBUTÁRIOS Negativa | CERTIDÃO EMITIDA EM: 11/05/2011 CERTIDÃO VALIDA ATÉ: 09/08/2011 |
|---|--|

| | | |
|---|------------------------------|-----------------|
| NOME/NOME EMPRESARIAL: TST4_NOME_EMPRESARIAL_921873 | | |
| INSCRIÇÃO ESTADUAL: 062007399.00-42 | CNPJ/CPF: 17.166.745/0001-28 | SITUAÇÃO: Ativo |
| LOGRADOURO: RUA TST4_LOGRADOURO_1721883 | | NÚMERO: 1 |
| COMPLEMENTO: | BAIRRO: TST4_BAIRRO_1721883 | CEP: 30310370 |
| DISTRITO/POVOADO: | MUNICÍPIO: BELO HORIZONTE | UF: MG |

Certificamos não haver débito de responsabilidade do interessado acima identificado, ressalvado o direito de a Fazenda Pública constituir novos créditos tributários, que ainda não foram apurados ou lançados até essa data, incluídos aqueles relativos ao ITCD.

| IDENTIFICAÇÃO | NÚMERO DO PTA | DESCRIÇÃO |
|---------------|---------------|-----------|
| | | |

SAIF/DICAC/DCC